

Istanza per l'avvio della procedura di Valutazione di incidenza - screening

Alla Comunità Montana "Calore Salernitano"

Via Cesine

Roccadaspide (SA)

Il richiedente TROTTA PIETRO nato a STIO il 05.05.1951

con sede in STIO (SA) in Via Dott. De Matthaeis, 22- cap 84075

per il seguente progetto: Progetto di Taglio bosco di altofusto a prevalenza di roverella (bosco di neoformazione) in agro del Comune di Monteforte Cilento (SA) al foglio 14 mappali 79 e 80
presenta

ISTANZA

di screening di valutazione di incidenza ai sensi delle Linee Guida nazionali (GU 303/2019) e delle Linee Guida regionali (DGR 280/2021).

I siti Natura 2000 interessati dal presente screening sono i seguenti:

CODICE	DENOMINAZIONE	TIPO (pSIC, SIC, ZSC, ZPS)	SOGGETTO GESTORE (DGR 684/2019)
IT_8050012	"Fiume Alento"	ZSC	Ente Parco Nazionale del Cilento, Vallo di Diano e Alburni

Ai fini dell'avvio della procedura si allegano i seguenti documenti su supporto digitale (3 copie):

1. il format per lo screening (**NB. Allegato 1 alle Linee Guida ex DGR 280/2021 da trasmettersi sia in formato .pdf, opportunamente firmato e datato, che in formato .doc**)
2. documentazione tecnico-progettuale, comprensiva di allegati tecnici e cartografici a scala adeguata; (tutti gli elaborati dovranno essere debitamente firmati e datati; la documentazione dovrà essere corredata dall'elenco puntuale, debitamente sottoscritto e datato, degli elaborati che la compongono da citarsi anche par. 3.1 del format per lo screening);
3. un report fotografico a colori, dettagliato e comprensibile, dell'area interessata dall'intervento (solo per P/I/A);
4. idonea cartografia (IGM 1:25.000) in cui è evidenziata l'area oggetto di intervento;
5. l'elenco dei pareri necessari per l'autorizzazione, distinti in pareri da acquisire e pareri già acquisiti;
6. documentazione relativa al versamento degli oneri istruttori come prevista dalla DGR 686/2016;
7. dati territoriali georeferenziati (**Allegato 2 delle Linee Guida DGR 280/2021**);

Riferimenti per comunicazioni:

Nome e cognome: Trotta Pietro

Indirizzo: Via Dott De Matthaeis, 22

Tel.338.6336384

Mail; cataldoroberta65@gmail.com

PEC: r,cataldo@epap.conafpec.it

Data 30.04.2022

Timbro e Firma

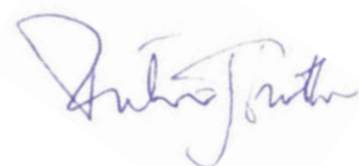

TRATTAMENTO DATI PERSONALI E PRIVACY

Io sottoscritto/a Trotta Pietro Junior

dichiaro di aver preso visione dell'INFORMATIVA PER IL TRATTAMENTO DEI DATI PERSONALI, ai sensi e per gli effetti degli artt. 13 e 14 del Regolamento (UE) 2016/679 (Regolamento Generale sulla Protezione dei Dati), delle disposizioni attuative di cui al D. Lgs. 30 giugno 2003, n. 196, come modificato ed integrato dal D. Lgs 10 agosto 2018, n. 101, e della DGR n. 466 del 17/07/2018, pubblicata sul portale <http://viavas.regione.campania.it/opencms/opencms/VIAVAS>, alla sezione Privacy.

Stio, 30.04. 2021

Firma

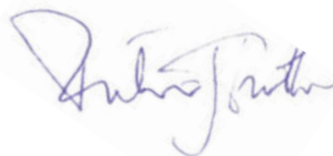

Io sottoscritto/a Trotta Pietro alla luce

dell'informativa ricevuta

X esprimo il consenso

☐ NON esprimo il consenso al trattamento dei miei dati personali.

X esprimo il consenso

☐ NON esprimo il consenso alla comunicazione dei miei dati personali a

enti pubblici o a

soggetti privati per le finalità indicate nell'informativa.

Firma _

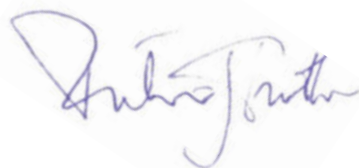

Scade il 05.05.2024
DIRITTO: Euro 5,42

AR 9525739

REPUBBLICA ITALIANA



COMUNE DI

STIO

CARTA D'IDENTITÀ

N° AR 9525739

DI

TROTTA
PIETRO

Cognome TROTTA
Nome PIETRO
nato il 05.05.1951
(atto n. 16 P. I. S. A/1951)
a STIO (SA)
Cittadinanza ITALIANA
Residenza STIO (SA)
Via VIA DOTT. DE MATTHIAS, 22
Stato civile
Professione COLTIVATORE DIRETTO
CONNOTATI E CONTRASSEGNI SALIENTI
Statura 1,75
Capelli BRUNO
Occhi CASTANI
Segni particolari N.N.



Firma del titolare *Pietro Trotta*
STIO li 14.06.2013

Impronta del dito
indice sinistro



TATPTR51E051960H

TROTTA
PIETRO
STIO
SA

05/05/51

ALLEGATO A
DICHIARAZIONE SOSTITUTIVA DI ATTO NOTORIO
(Art. 47 e 38 del DPR 28 dicembre 2000, n.445)

La Sottoscritta CATALDO ROBERTA nata a ROMA il 11.02.1965, residente a STIO (SA), codice fiscale/partita IVA CTLRRT65B51H501N-03349140651_, iscritto all'albo ODAF –SA n° 497 in qualità di professionista incaricato per il: **“Progetto di Taglio del bosco altofusto a prevalenza di roverella(bosco di neoformazione) in agro del comune di Monteforte Cilento al foglio 14 mappali 79 ed 80)**

consapevole delle sanzioni penali previste in caso di dichiarazioni non veritiere o di uso di atti falsi, come previsto dall'art. 76 del citato DPR 445/2000, “Testo unico delle disposizioni legislative e regolamentari in materia di documentazione amministrativa” sotto la propria responsabilità

DICHIARA

a seguito di incarico ricevuto dal TROTTA PIETRO nato a Stio il 05. 05 1951

con sede in Stio (SA) in Via Dott. De Matthaeis, 22, - 84075

di aver redatto il format di screening relativo al progetto denominato

“Progetto di Taglio del bosco altofusto a prevalenza di roverella (bosco di neoformazione) in agro del comune di Monteforte Cilento al foglio 14 mappali 79 ed 80.

e che sulla base della documentazione acquisita e delle proprie conoscenze tecniche e scientifiche maturate nell'ambito della propria attività, le informazioni e i dati contenuti nel format di screening di cui alla pratica indicata sono veritieri;

Luogo e data

Stio, 30.04.2022

Firma del professionista
Dott.ssa agr.mo Roberta Cataldo





IPZS SPA - OFFICINA C.V. - ROMA



Cognome... CATALDO
Nome... ROBERTA
nato il... 11.02.1965
(atto n... 636.. P... 1.. S... A/1965...)
a... ROMA (RM).....
Cittadinanza... ITALIANA
Residenza... STIO (SA)
Via... VIA DELLA RIMEMBRANZA, 17/2
Stato civile...
Professione... AGRONOMO
CONNOTATI E CONTRASSEGNI SALIENTI
Statura... 1,70
Capelli... CASTANI
Occhi... CASTANI
Segni particolari... N.N.



Firma del titolare... *Roberta Cataldo*
STIO... il... 14.08.2012
Impronta del dito indice sinistro... *P. IL SINDACO*
Indice sinistro



**ELENCO DEI PARERI NECESSARI PER LA REALIZZAZIONE E L'ESERCIZIO
DEL PROGETTO DI MIGLIORAMENTO FONDARIO COMUNE DI MONTEFORTE
CILENTO AL FOGLIO 15 MAPPALE 22.**

Il Sig. TROTTA PIETRO nato a STIO il 05 .05. 1951 con sede in Stio- Via de Mattheiis, - 84075,
per il seguente progetto: " Progetto di taglio del bosco d'altofusto di specie quercine di
neoformazione sito in agro del Comune di Monteforte Cilento (SA) al foglio 14 mappali 79 e 80,

DICHIARA

che per la realizzazione e l'esercizio del sopracitato PROGETTO sono necessarie le
seguenti autorizzazioni, concessioni, nulla osta, ecc. e che sono già stati acquisite o
richieste le seguenti autorizzazioni, concessioni, nulla osta, ecc.:

Pareri necessari		Stato acquisizione parere		
Denominazione	Soggetto competente al rilascio	Parere richiesto (SI/NO)	Parere rilasciato (SI/NO)	Estremi (se rilasciato)
Sentito Ente Parco	PNCVDA	NO		-
Svincolo Idrogeologico	Cm Calore Salernitano	NO		
Parere Ente Parco Nazionale de I Cilento, Vallo di Diano e Alburni	PNCVDA	NO		

Stio, 19.06.2022

Timbro e firma del proponente
Trotta Pietro

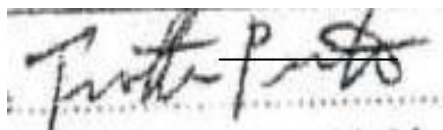

Modello di dichiarazione sostitutiva di atto notorio in merito al valore del progetto/intervento/attività ai fini del calcolo degli oneri istruttori (DGR 686/2016)

**DICHIARAZIONE SOSTITUTIVA DI ATTO NOTORIO
(Art. 47 e 38 del DPR 28 dicembre 2000, n. 445)**

Il sottoscritto TROTTA PIETRO nato a STIO (SA)

il 05.05.1951, residente a STIO(SA) Via de Mattheiis (84075)

codice fiscale _____, consapevole delle sanzioni penali previste in caso di dichiarazioni non veritiere o di uso di atti falsi, come previsto dall'art. 76 del citato DPR 445/2000, "Testo unico delle disposizioni legislative e regolamentari in materia di documentazione amministrativa", sotto la propria responsabilità in qualità di proponente del progetto Taglio del bosco d'altofusto di roverella (neoformazione) sulla base del quadro tecnico economico del Progetto

DICHIARA

che ai fini del calcolo degli oneri per la valutazione di cui alla DGR 686/2016, il costo complessivo del P/I/A è pari ad € 3.000,00 (tremila euro) al netto dell'I.V.A. e degli oneri per gli espropri, come riportato nel quadro tecnico economico.

Luogo e data
Stio 19.06.2022

Firma
Pietro Trotta

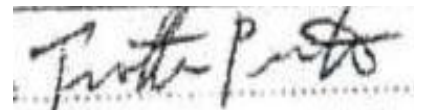

NOTA BENE: le copie dei documenti di identità dei dichiaranti sottoscrittori devono essere allegate alla documentazione come singoli file .pdf

FORMAT DI SUPPORTO SCREENING DI V.INC.A per Progetto di taglio bosco DI ALTOFUSTO di neo formazione – <u>PROPONENTE : TROTTA PIETRO 5/05/1951</u>	
Oggetto Progetto:	Taglio bosco altofusto di neoformazione al foglio 14 mappale 79 e 80 del Comune di Monteforte Cilento (SA)
<div style="margin-bottom: 10px;"> <input type="checkbox"/> Piano/Programma (definizione di cui all'art. 5, comma 1, lett e) del D.lgs. 152/06) </div> <div style="margin-bottom: 10px;"> X Progetto/intervento (definizione di cui all'art. 5, comma 1, lett g) del D.lgs. 152/06) </div> <p>Il progetto/intervento, considerando anche il DM 52/2015, ricade nelle tipologie di cui agli Allegati II, IIbis, III e IV alla Parte Seconda del D.Lgs. 152/06 e s.m.i.*</p> <div style="margin-bottom: 10px;"> <input type="checkbox"/> Si indicare quale tipologia: </div> <div style="margin-bottom: 10px;"> X No </div> <p>Il progetto/intervento è finanziato con risorse pubbliche?</p> <div style="margin-bottom: 10px;"> <input type="checkbox"/> Si indicare quali risorse: </div> <div style="margin-bottom: 10px;"> X +No </div> <p>Il progetto/intervento è un'opera pubblica?</p> <div style="margin-bottom: 10px;"> <input type="checkbox"/> Si </div> <div style="margin-bottom: 10px;"> X No </div> <div style="margin-bottom: 10px;"> <input type="checkbox"/> Attività (qualsiasi attività umana non rientrante nella definizione di progetto/intervento che possa avere relazione o interferenza con l'ecosistema naturale) </div> <p style="font-size: small; margin-top: 20px;">*considerare anche le Linee Guida https://va.minambiente.it/it-IT/Comunicazione/DettaglioDirezione/1846 e altre eventuali Linee Guida dello stesso progetto Creiamo PA https://creiamopa.minambiente.it/index.php</p>	

ALLEGATO 1

Tipologia P/P/P/I/A:	<div> <input type="checkbox"/> <i>Piani faunistici/piani ittici</i> <input type="checkbox"/> <i>Calendari venatori/ittici</i> <input type="checkbox"/> <i>Piani urbanistici/paesaggistici</i> <input type="checkbox"/> <i>Piani energetici/infrastrutturali</i> <input type="checkbox"/> <i>Altri piani o programmi.....</i> <input type="checkbox"/> <i>Ristrutturazione / manutenzione edifici DPR 380/2001</i> <input type="checkbox"/> <i>Realizzazione ex novo di strutture ed edifici</i> <input type="checkbox"/> <i>Manutenzione di opere civili ed infrastrutture esistenti</i> <input type="checkbox"/> <i>Manutenzione e sistemazione di fossi, canali, corsi d'acqua</i> <input checked="" type="checkbox"/> <i>Attività agricole</i> <input checked="" type="checkbox"/> Attività forestali <input type="checkbox"/> <i>Manifestazioni motoristiche, ciclistiche, gare cinofile, eventi sportivi, sagre e/o spettacoli pirotecnici, eventi/riprese cinematografiche e spot pubblicitari etc.</i> <input type="checkbox"/> <i>Altro (specificare)</i> </div>					
Proponente:	TROTTA PIETRO nato a STIO il 05.05.1951 e residente in STIO alla Via De Mattheiis					
SEZIONE 1 - LOCALIZZAZIONE ED INQUADRAMENTO TERRITORIALE						
Regione: Campania. Comune: Monteforte Cilento Prov.: Salerno . Località/Frazione: Indirizzo: ...Loc “-Carcarola”				Contesto localizzativo <div> <input type="checkbox"/> Centro urbano <input type="checkbox"/> Zona periurbana <input checked="" type="checkbox"/> Aree agricole <input type="checkbox"/> Aree industriali <input type="checkbox"/> Aree naturali <input type="checkbox"/> </div>		
Particelle catastali: <i>(se utili e necessarie)</i>	Foglio 14					
	Mappale 79 e mappale 80					
Coordinate geografiche: <i>(se utili e necessarie)</i>	LAT. 40.347921					
S.R.: WGS 84	LONG. 15.179577					

ALLEGATO 1

Nel caso di Piano o Programma , descrivere area di influenza e attuazione e tutte le altre informazioni pertinenti:			
SEZIONE 2 – LOCALIZZAZIONE P/P/P/I/A IN RELAZIONE AI SITI NATURA 2000			
SITI NATURA 2000			
ZSC	cod.	IT 8050012	Fiume Alento
		IT _____	
		IT _____	
E' stata presa visione degli Obiettivi di Conservazione, delle Misure di Conservazione, e/o del Piano di Gestione del Sito/i Natura 2000 ? X Si <input type="checkbox"/> No			
Citare, gli atti consultati: DG Regione Campania 785/2017- DG Regione Campania 280/2021			
2.1 - Il P/P/P/I/A interessa aree naturali protette nazionali o regionali? X Si <input type="checkbox"/> No		Aree Protette ai sensi della Legge 394/91: EUAP 003 Eventuale nulla osta/autorizzazione/parere rilasciato dell'Ente Gestore dell'Area Protetta (<i>diverso dal Sentito e se disponibile e già rilasciato</i>): La richiesta è da intendersi sincrona per tutti i pareri e nulla osta e sentito, tramite la Comunità Montana "Calore Salernitano"	
2.2 - Per P/P/P/I/A esterni ai siti Natura 2000:			
- Sito cod. IT _____ distanza dal sito: (_ metri) - Sito cod. IT _____ distanza dal sito: (_ metri) - Sito cod. IT _____ distanza dal sito: (_ metri)			
Tra i siti Natura 2000 indicati e l'area interessata dal P/P/P/I/A, sono presenti elementi di discontinuità o barriere fisiche di origine naturale o antropica (es. diversi reticoli idrografici, centri abitati, infrastrutture ferroviarie o stradali, zone industriali, etc.)?? <div style="text-align: right;"><input type="checkbox"/> Si X No</div>			
Descrivere:			
SEZIONE 3 – DESCRIZIONE E DECODIFICA DEL P/P/P/I/A DA ASSOGGETTARE A SCREENING			
RELAZIONE DESCRITTIVA DETTAGLIATA DEL P/P/P/I/A			

(n.b.: nel caso fare direttamente riferimento agli elaborati e la documentazione presentati dal proponente)

a) Individuazione catastale dell'area boscata

Comune	foglio	particella	superficie catastale mq	superficie boscata cadente al taglio mq
Monteforte Cilento	14	79	1.37.13	1.37.13
Monteforte Cilento	14	80	1.82.07	1.82.07
Totale superficie			3.19.20	<u>3.19.20</u>

b) Eventuali superfici contigue a taglio raso

Non risultano superfici contigue a taglio raso essendo la zona coltivata o boscata con essenze e modalità simili per tutta la località. (boschi di neoformazione i di specie quercine di cui **roverella in prevalenza** con specie associate quali, leccio, cerro, orniello, acero)

c) Anno dell'ultima utilizzazione e modalità di esecuzione del taglio

Si tratta di un primo diradamento in fustaia irregolare su area ex- coltivo (prato-pascolo) in abbandono da qualche decennio.

d) Inquadramento del contesto territoriale in cui ricade la superficie boscata

Estratto

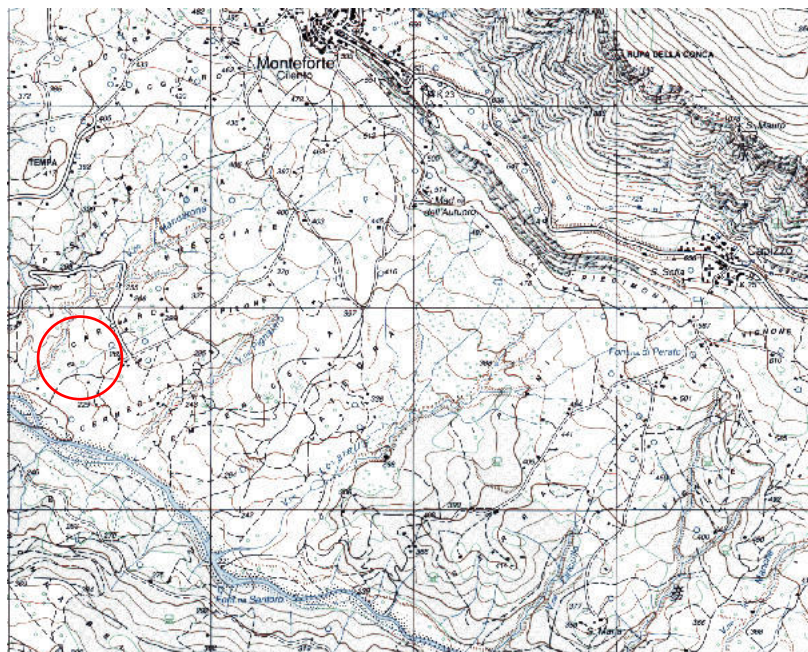

corografico 1.25000

e.1 Cenni geo-pedologici , climatici e vegetazionali

e. 1.1. Inquadramento geo-pedologico dell'area d'intervento

Dal punto di vista geo –pedologico ci troviamo di fronte a formazioni arenaceo-conglomeratiche che nella articolazione climatica risulta essere l'ambito presente nel territorio nella sua declinazione spiccatamente mediterranea.

In questo sistema nella Regione Mediterranea ed in quella di Transizione prevalgono infatti cenosi di tipo secondario legate all'abbandono dei pascoli e delle attività agricole di tipo tradizionale. Limitata a pochi lembi è la presenza della vegetazione potenziale rappresentata da boschi termofili di cerro e roverella, mentre molto diffuse sono le macchie a erica, corbezzolo e mirto (Erico-Arbutetum) così come i cisteti e i cespuglieti a Calicotome spinosa.

e.1.2 Aspetti climatici e vegetazionali

Il territorio in esame va da un'altitudine di 280 m s.l.m ai 235 s.l.m.

Nella classificazione dei sottosistemi climatici troviamo nella zona in esame in questa tipologia:

B) Regione di transizione -

Sistema arenaceo conglomeratico

SOTTOSISTEMA COLLINARE

Stazione Termopluviometrica	Regione	Termotipo	Ombrotipo	Io	Ios	Ios3	Ic	Itc
Vallo (521m)	Transizione	collinare	umido	7,8	1,9 2	2,17	16, 3	260,7

P annue (mm)	P est (mm)	N mesi di	N mesi con T min minore 10°	N mesi con T min maggiore	T min mese più freddo	T max (°C)	Tmin (°C)	T med (°C)
-----------------	---------------	--------------	-----------------------------------	------------------------------	-----------------------------	------------------	--------------	---------------

ALLEGATO 1

		aridità		6°				
1270,2	137,05	1	3	8	2,85	18,11	9,02	13,56

LITOMORFOLOGIA regione di transizione

Ambiti collinari con pianali e versanti bordieri costituiti da alternanze fittamente stratificate di arenarie e siltiti, a stratificazione gradualmente più regolare verso l'alto, dove si riscontrano strati e banchi conglomeratici e marne;

SUOLO regione di transizione

Associazione di:

-suoli moderatamente profondi su arenarie, non calcarei, a profilo moderatamente differenziato per accumulo di argilla illuviale (*Typic Haplustalfs franco-scheletrici*);

-suoli profondi, calcarei, su marne, a profilo poco differenziato, a tessitura media o moderatamente fine (*Typic Haplustepts franco limosi argillosi*)

-suoli minerali grezzi d'erosione, superficiali (*Typic Ustorthents franco-scheletrici*).

CARATTERI DISTINTIVI regione di transizione

Sottosistema caratterizzato dalla notevole presenza di attività agricole sia nelle aree più prossime alla costa che in quelle più interne. Coltivazioni arboree ben rappresentate e costituite prevalentemente da oliveti. Spesso, soprattutto nelle aree meno accessibili, si osservano processi di successione secondaria legati a fenomeni di esodo rurale, con presenza di cenosi arbustive. Numerose sono le aree percorse da incendi in maniera ripetuta.

Indice di qualità ambientale Q = 1,72 (media)

VEGETAZIONE E FLORA regione di transizione

Boschi a dominanza di *Quercus cerris*, prevalentemente governati ad alto fusto, con *Acer neapolitanum*, *Ostrya carpinifolia*, *Fraxinus ornus* e *Malus sylvestris*. Localmente *Carpinus betulus*, *Acer campestre*, *Sorbus domestica*, *S. torminalis*, *Pyrus pyraster*, *Ilex aquifolium*.

Querceti a *Quercus cerris* e *Q. frainetto* con *Carpinus orientalis*, *Erica arborea*, *Cytisus villosus*, *Genista*

ALLEGATO 1

tinctoria e presenze di *Sorbus domestica* e *S. torminalis* (M.te Farneta di Felitto).

Boschi a dominanza di *Quercus ilex* con elementi della macchia (*Myrtus communis*, *Pistacia lentiscus*, *Erica arborea*) e/o latifoglie decidue (*Fraxinus ornus*, *Ostrya carpinifolia*).

Querceti misti a prevalenza di *Quercus cerris* e *Quercus pubescens*, anche con strato dominante diradato e strato dominato ad elevata copertura di *Arbutus unedo*, *Erica arborea*, *Phillyrea latifolia*, *Pistacia lentiscus* e *Myrtus communis*.

Macchia a *Erica arborea*, *Arbutus unedo* e *Myrtus communis* con presenza di *Quercus ilex*, *Q. pubescens*

Castagneti da frutto e castagneti cedui con *Alnus cordata*, *Quercus pubescens*, *Crataegus monogyna*, *C. oxyacanta* e con *Pteridium aquilinum*.

Cespuglieti a dominanza di *Spartium junceum* con *Prunus spinosa* e *Rubus sp.pl.*

e.2.1 Cenni sui dati climatici dell'area.

Il periodo più piovoso risulta essere il periodo autunnale i mesi di settembre - ottobre - novembre con precipitazioni che oscillano tra i 133 mm di pioggia e i 261, 1 mm di pioggia.

La distribuzione delle piogge , per circa 98 giorni piovosi nell'arco dell'anno, risulta massima in periodo autunnale e minima in estate. Il mese di Agosto è il meno piovoso mentre Novembre è il mese più piovoso con valori che oscillano nel primo caso tra 9 mm di pioggia a valori di 261 mm di pioggia mensili. Il valore annuale medio si attesta sui 958 mm di pioggia.

Dai grafici delle tabelle si evidenzia una T max nei mesi di Agosto con valori compresi tra i 30,6°C e i 32°C, mentre la T min più bassa si registra nel mese di febbraio con valori che oscillano tra gli 0,8°C e i 4,5°,

e.2.2 Inquadramento fitoclimatico

Il clima del territorio in esame, in conseguenza dei limiti altimetrici precedentemente citati, della forma delle pendici e della loro esposizione è alquanto vario, ma può inquadrarsi tra il temperato caldo e il temperato freddo.

Tenuto conto dei suddetti fattori climatici e fisici e considerate le relazioni esistenti fra il clima e il suolo

ALLEGATO 1

e la vegetazione, il territorio secondo la classificazione fitoclimatica del Pavari, rientra nella :-Zona del Laurentum-2° tipo – sottozona calda, per quella parte del territorio, caratterizzata da versanti ben esposti, sottostante ai 500 metri di altitudine;

f) Vincoli presenti sull'area d'intervento

I vincoli presenti sono quelli relativi a:

- 1) Vincolo idrogeologico** (ai sensi della R.D 3267/1923-L.R.11/1996)
- 2) Vincolo Aree protette ai sensi della L. 394/91 per area inserita nell'area Parco Nazionale del Cilento, Vallo di Diano e Alburni in zona C2**
- 3) Area inserita nella ZSC denominata "Fiume Alento" codice IT8050012.**

g) Forma di governo e trattamento

Come descritto in precedenza si tratta di area ove un tempo venivano coltivati cereali e fruttiferi ed in alcune aree venivano portati al pascolo bovini ed ovi-caprini. Il fondo infatti risulta totalmente recintato con pali di castagno e 4 ordini di filo spinato. Da circa 40 anni è stata abbandonata l'area e le specie quercine nate spontaneamente hanno dato luogo ad un bosco di neo-formazione. Le specie presenti sono la roverella, in minor misura il cerro. Il sottobosco si presenta fitto con forte infestazione di erica, alaterno, mirto nonché rovi, edera. **Sono già presenti piste e strade** che abbisognano della normale manutenzione. Nell'area si intende quindi procedere al taglio di esemplari scelti (taglio a scelta) tra cui quelli fortemente infestati da Hypoxylon e tra quelli sottoposti e malformati. Nonchè si è proceduto anche ad operare un vero e proprio diradamento per poter areare le zone fortemente compromesse da Hypoxylon (rami secchi ridondanti soprattutto sugli esemplari di diametro maggiore)

h) Allestimento ed esbosco

Non sarà accumulato il materiale legnoso, nei fossi, valloni, depressioni del bosco, bensì in piazzole presso le aree più larghe delle piste già presenti.

i) Destinazione dei residui di utilizzazione.

essendo vietata la bruciatura dei residui di lavorazione come disposto dall' art. 58 del testo coordinato del Reg 3/2017, i residui di lavorazione saranno asportati il più prontamente possibile e nelle zone predisposte triturati e/o cippati e comunque allontanati.

ALLEGATO 1

l) Stima del legname ritraibile

Per il diradamento si è stilato un piedilista delle piante superiori a 18 cm co e per la stima si è utilizzata tavola dendrometrica di cubatura dell'Istituto Sperimentale per l'Assestamento Forestale (Quercia comune di Rossano) con tipologia simile al bosco in questione.

Nello specifico sono state individuate e misurate a 1,5 m dal suolo n° 143 piante riportate in apposito piedilista allegato. Dalla stima si rinviene che i mc cadenti al taglio sono 91, 66 (92 mc) e che da apposita area di saggio i mc risultano 118,50 . Pertanto su di una superficie di 3,19 ha risulta un prelievo del 24 %.

(si veda relazione di progetto con allegati)

3.1 - Documentazione: allegati tecnici e cartografici a scala adeguata

(barrare solo i documenti allegati alla proposta)

☒ Carta zonizzazione di progetto

☒ Relazione di Progetto

☒ Planimetria di progetto

☒ Ortofoto con localizzazione delle aree di Progetto

☒ Documentazione fotografica *ante operam*

☒ relazione tecnica

☐ Eventuali studi ambientali disponibili

☐ Altri elaborati tecnici:

.....

☐ Altri elaborati tecnici:

.....

☐ Altri elaborati tecnici:

.....

☐ Altro:

.....

☐ Altro:

.....

SEZIONE 4 - DECODIFICA DEL PIANO/PROGETTO/INTERVENTO/ATTIVITA'

(compilare solo parti pertinenti)

E' prevista trasformazione di uso del suolo?

☐ SI

☒ NO

☐ PERMANENTE

☐ TEMPORAN
EA

Se, **Si**, cosa è previsto:

.....

.....

Sono previste movimenti

☐ SI

☒ NO

Verranno livellate od effettuati
interventi di spietramento su

☐ SI

☒ NO

ALLEGATO 1

terra/sbancamenti/scavi?		superfici naturali?	
Se, Si , cosa è previsto:		Se, Si , cosa è previsto:	
Sono previste aree di cantiere e/o aree di stoccaggio materiali/terreno asportato/etc.? <input checked="" type="checkbox"/> SI <input type="checkbox"/> NO		Se, Si , cosa è previsto: Sono previste aree stoccaggio temporaneo di materiale legnoso presso i piazzali di carico poste all'ingresso dell'area e/o nelle zone più ampie delle piste già presenti.	
E' necessaria l'apertura o la sistemazione di piste di accesso all'area?	<input type="checkbox"/> SI <input checked="" type="checkbox"/> NO	Le piste verranno ripristinate a fine dei lavori/attività?	<input type="checkbox"/> SI <input type="checkbox"/> NO
Se, Si , cosa è previsto:		Se, Si , cosa è previsto:	
E' previsto l'impiego di tecniche di ingegneria naturalistica e/o la realizzazione di interventi finalizzati al miglioramento ambientale? <input type="checkbox"/> Si <input checked="" type="checkbox"/> NO		Se, Si , descrivere:	
Specie vegetali	E' previsto il taglio/esbosco/rimozione di specie vegetali? <input checked="" type="checkbox"/> SI <input type="checkbox"/> NO	Se, SI , descrivere: Taglio a scelta delle specie quercine presenti. Saranno escluse tutte le specie dell'habitat prioritario 92AO (FORESTE A galleria di salix alba e populus alba) Rilascio di minimo 70 esemplari/ha dei migliori soggetti (polloni di cui 1/3 diametro sup. a 18 cm se presenti) e 2/3 diametro inferiori a 18 cm/diametro).	
	La proposta è conforme alla normativa nazionale e/o regionale riguardante le specie vegetali alloctone e le attività di controllo delle stesse (es. eradicazione)? <input checked="" type="checkbox"/> SI <input type="checkbox"/> NO	Sono previsti interventi di piantumazione/rinverdimento/messa a dimora di specie vegetali? <input type="checkbox"/> SI <input checked="" type="checkbox"/> NO Se, Si , cosa è previsto:	

ALLEGATO 1

		<p>.....</p> <p>.....</p> <p>.....</p> <p>Indicare le specie interessate:</p>	
Specie animali	<p>La proposta è conforme alla normativa nazionale e/o regionale riguardante le specie animali alloctone e la loro attività di gestione?</p> <p><input checked="" type="checkbox"/> SI</p> <p><input type="checkbox"/> NO</p> <p><input type="checkbox"/> I lavori saranno effettuati lontano dal periodo riproduttivo e/o di svernamento.</p>	<p>Sono previsti interventi di controllo/immissione/ripopolamento/allevamento di specie animali o attività di pesca sportiva?</p> <p><input type="checkbox"/> SI</p> <p><input type="checkbox"/> NO</p> <p><input type="checkbox"/></p> <p>Se, Si, cosa è previsto:</p> <p>.....</p> <p>.....</p> <p>.....</p> <p>Indicare le specie interessate:</p>	
Mezzi meccanici	<p>Mezzi di cantiere o mezzi necessari per lo svolgimento dell'intervento</p> <p>°° Mezzi forestali a norma CE</p>	<p>➤ Pale meccaniche, escavatrici, o altri mezzi per il movimento terra:</p> <p>➤ Mezzi pesanti</p> <p>➤ Mezzi aerei o imbarcazioni (elicotteri, aerei, barche, chiatte, draghe, pontoni):</p>	trattori e con cassoni
		
		
		

ALLEGATO 1

Fonti di inquinamento e produzione di rifiuti	La proposta prevede la presenza di fonti di inquinamento (luminoso, chimico, sonoro, acquatico, etc.) o produzione di rifiuti? X SI sonoro temporaneo in periodo estivo – autunnale / invernale <input type="checkbox"/> NO	La proposta è conforme alla normativa nazionale e/o regionali di settore? X SI <input type="checkbox"/> NO Descrivere: I mezzi sono utilizzati esclusivamente per il trasporto in area di cantiere e sino alla zona di carico posta al limite dell'area d'intervento.	
Interventi edilizi		<input type="checkbox"/> Permesso a costruire <input type="checkbox"/> Permesso a costruire in sanatoria <input type="checkbox"/> Condono <input type="checkbox"/> DIA/SCIA <input type="checkbox"/> Altro	Estremi provvedimento o altre informazioni utili:
Per interventi edilizi su strutture preesistenti Riportare il titolo edilizio in forza al quale è stato realizzato l'immobile e/o struttura oggetto di intervento			
Manifestazioni		➤ Numero presunto di partecipanti: ➤ Numero presunto di veicoli coinvolti nell'evento (moto, auto, biciclette, etc.): ➤ Numero presunto di mezzi di supporto (ambulanze, vigili del fuoco, forze dell'ordine, mezzi aerei o navali): ➤ Numero presunto di gruppi elettrogeni e/o bagni chimici:	
Per manifestazioni, gara, motoristiche, eventi sportivi, spettacoli pirotecnici, sagre, etc.			
Attività ripetute		Descrivere:	
L'attività/intervento si ripete annualmente/periodicamente alle stesse condizioni? <input type="checkbox"/> Si X No			

ALLEGATO 1

<p>La medesima tipologia di proposta ha già ottenuto in passato parere positivo di V.Inc.A?</p> <p><input type="checkbox"/> Si X No</p> <p>Se, Si, allegare e citare precedente parere in "Note".</p>	<p>Possibili varianti - modifiche:</p> <p>.....</p> <p>.....</p> <p>.....</p> <p>.....</p> <p>Note:</p> <p>.....</p> <p>.....</p> <p>.....</p>
--	--

SEZIONE 5 - CRONOPROGRAMMA AZIONI PREVISTE PER IL P/P/P/I/A

Descrivere:

1. taglio

2. esbosco

Legenda:

- ☐ Taglio : agosto-settembre;
- ☐ Esbosco: settembre-dicembre;
- ☐
- ☐
- ☐
- ☐

Anno: 2022	Gennaio	Febbraio	Marzo	Aprile	Maggio	Giugno	Luglio	Agosto	Settembre	Ottobre	Novembre	Dicembre
1° sett.								X	X	X	X	X
2° sett.								X	X	X	X	X
3° sett.								X	X	X	X	X
4° sett.								X	X	X	X	X

ALLEGATO 1

Ditta/Società	Professionista incaricato	Firma e Timbro	Luogo e data
Trotta Pietro	<i>Roberta Cataldo</i>		Monteforte Cilento, 19.06.2022

(compilare solo le parti necessarie in relazione alla tipologia della proposta)

Monteforte Cilento
Foglio 15 mappale 22
Trotta Pietro Junior
Estratto corografica 1: 25000

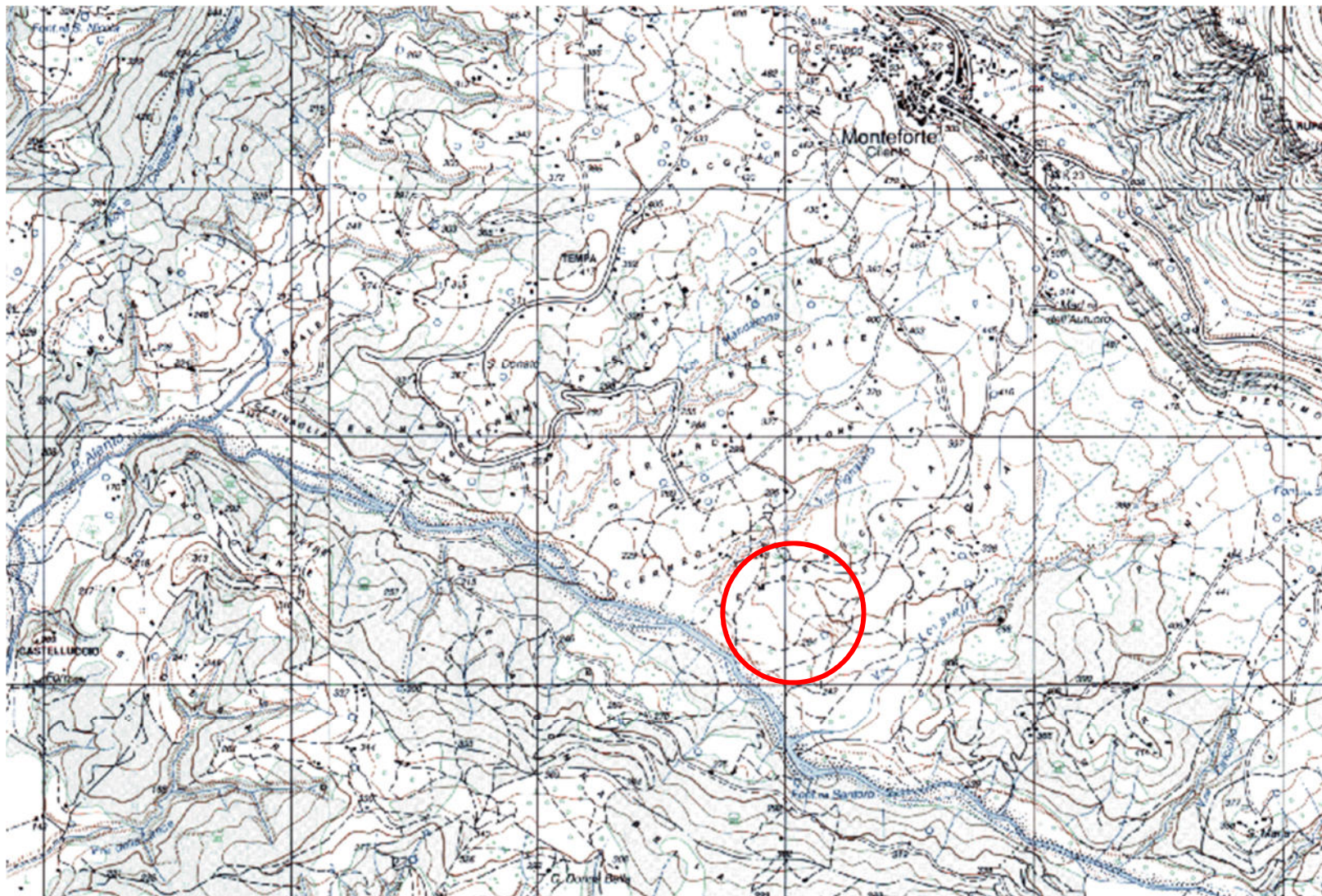

Zonizzazione mappa zsc IT8050012 "Fiume Alento"

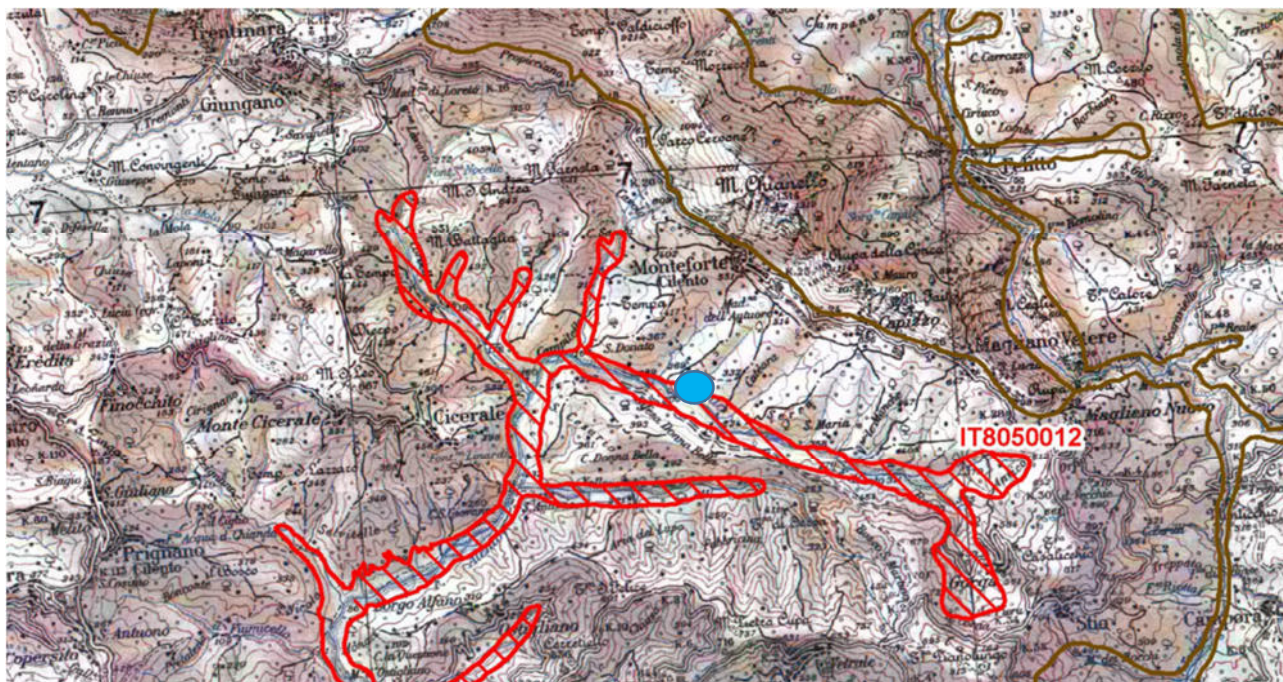

localizzazione intervento

DOCUMENTAZIONE FOTOGRAFICA

TAGIO BOSCO ALTOFUSTO SPECIE QUERCINE-NEOFORMAZIONE TROTTA PIETRO



Foto. 1 Strada di accesso al fondo boscato



Foto. 2 Vegetazione in atto



Foto 3. Vegetazione attuale



Foto 4. Pascolo al limite sud del fondo